

SeAn Magazine.

세상에서 가장 편안한 매거진
2024년 봄 (Spring)

물과 불이 빛은 성산일출봉
성산일출봉 주변 추천 장소
호텔, 할인 받고 예약하자!

...SEAN...



Contents

01 물과 불이 빛은 성산일출봉	_____	Page 4
02 성산일출봉 주변 추천 장소	_____	Page 14
03 호텔, 할인 받고 예약하자	_____	Page 16
04 문화소식	_____	Page 18
05 퀴즈	_____	Page 18

- 01 Seongsan Ilchulbong (Seongsan Sunrise Peak)
 - 02 Must-visit places near Seongsan Ilchulbong
 - 03 Let's book a hotel with a discount
 - 04 Culture news
 - 05 Quiz
-

[여행]

물과 불이 빛은

성산일출봉

城山日出峰



99개의 봉우리 암석들로 둘러싸인 분화구는 그 크기가 무려 약 30만 제곱미터 (축구장 약 12개) 에 이른다. 이 모습이 거대한 성과 같다고 하여 ‘성산 城山’ 해가 뜨는 모습이 장관이라 하여 ‘일출봉 日出峰’ 이라고 불리게 되었다.

Seongsan Ilchulbong

The name ‘Seongsan Ilchulbong’ means a huge castle-like mountain and a very beautiful sunrise. The size of the peak of Seongsan Ilchulbong is about 300,000 square meters.



성산일출봉은 마그마가 물 속에서 분출하면서 만들어진 수성화산이다.

물 속에서 분출된 뜨거운 마그마는 격렬한 폭발과 함께 바닷물과 접촉하면서 습기를 머금어 끈적해진다.

이것은 겹겹이 층을 이루며 쌓이게 되고, 끈적함 때문에 침식물은 가파른 경사면(최대 45°)을 만들게 되었다.

약 5,000여년 동안의 풍화와 침식 작용에 의한 드라마틱한 절단면을 보여주고 있다.

지금의 성산일출봉은 긴 시간 동안 강한 것만 살아남은 것이다.

Seongsan Ilchulbong was created when magma erupted from the water. When magma erupted from the water meets seawater, it retains moisture and becomes sticky. This builds up in layers, and because of its stickiness, the erosion creates steep slopes (up to 45°). It has formed a dramatic cut surface due to weathering and erosion over 5,000 years. The current Seongsan Ilchulbong Peak has survived only the strong for a long time.



성산일출봉 정상에 오르는 계단은 가파르지만 30분이면 정상에 도착할 수 있다. 정상에서 바라보는 거대한 분화구와 끝없이 펼쳐지는 바다의 풍경은 매우 웅장하다. 이 곳에서 바라보는 일출은 제주에서도 가장 으뜸으로 손꼽히며 매년 12월 31일에는 특별한 축제가 열린다고 한다.

The stairs to the top of Seongsan Ilchulbong are steep, but you can reach the top in 30 minutes. The sunrise seen from this place is considered the best in Jeju.



성산일출봉은 많은 부분 침식되지 않고 완전한 형태를 보존하고 있다는 것에서 지질학적 가치를 인정받고 있다.

성산일출봉의 내부 구조는 화산의 생성 / 퇴적 과정을 연구하는 데 큰 기여를 하고 있다고 한다.

성산일출봉 생성 당시에는 제주 본토와 떨어져 있었다. 화산활동으로 인해 주변에 모래와 자갈들이 쌓이면서 본토와 이어지게 되었고 1940년 도로가 생기면서 현재의 모습으로 완벽하게 연결되었다.

5,000여년 동안 침식을 버티며 자리를 지켜온 성산일출봉
앞으로의 5,000년,
성산일출봉처럼 위기에 더욱 강하게 모두 함께 이겨내자.

Seongsan Ilchulbong is recognized for its geological value in that it preserves its perfect form.

The structure of Seongsan Ilchulbong makes a significant contribution to the study of the volcanic formation/deposition process.

Seongsan Ilchulbong, which has been standing for over 5,000 years

For the next 5,000 years,

Let's be strong for crisis like Seongsan Ilchulbong!

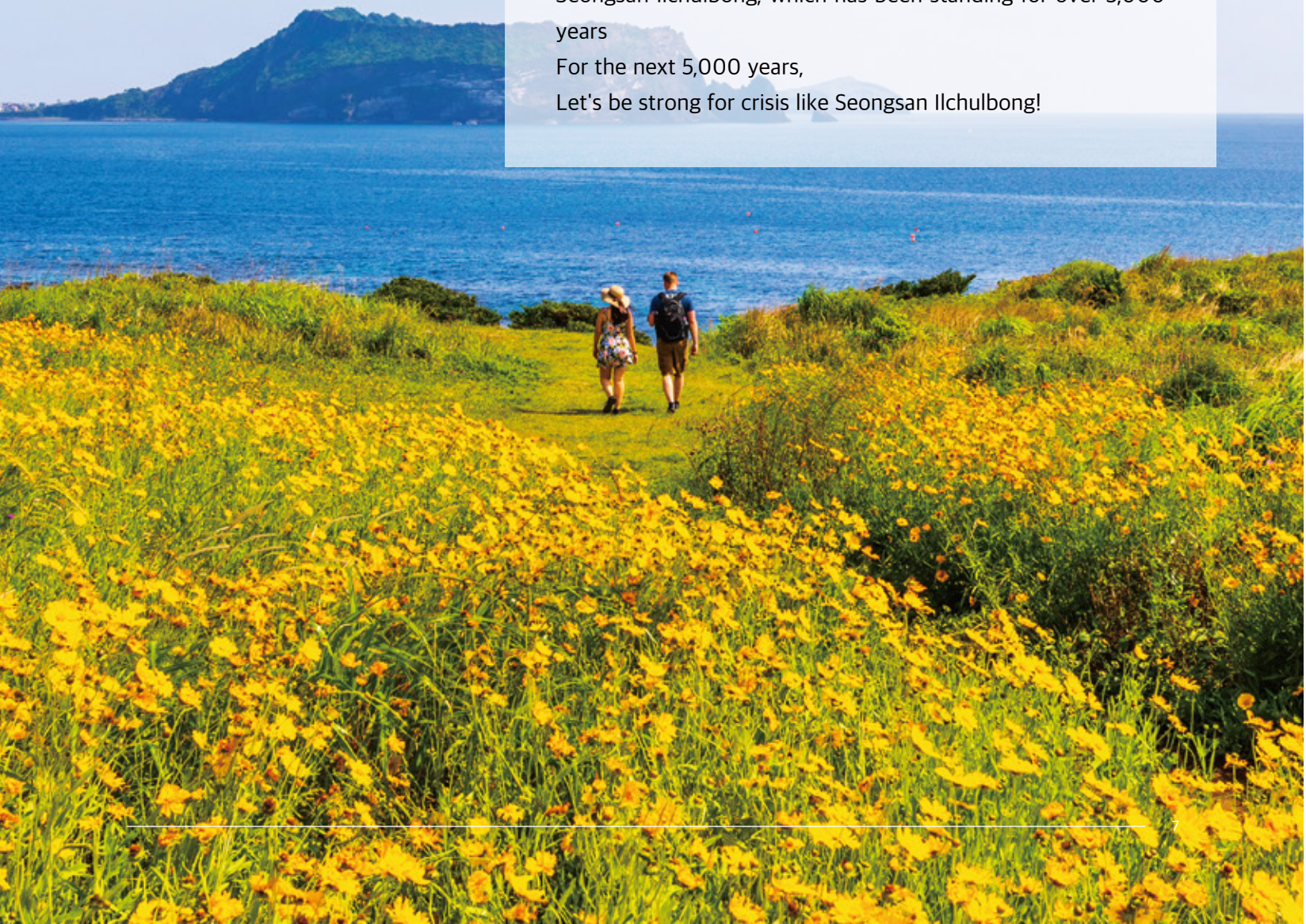

[예술] 유민 아르누보 뮤지엄

주소 : 제주 서귀포시 성산읍 섭지코지로 107

섭지코지 휘닉스 아일랜드 대지 안에 있는 유민 아르누보 미술관

유민 아르누보 미술관은 일본 오사카 출신의 유명 건축가 '안도 타다오'가 건축한 것으로 유명하다.

안도 타다오는 '건축은 인간을 보호하는 기능을 넘어 자연과 교감을 이루고 일상 속에서 비일상적 공간을 체험할 수 있도록 미학적 기능을 구현해야 한다'고 강조한다. 이러한 원칙을 바탕으로 안도 타다오는 제주 자연을 건축물에 담았다. 특히 자연과 대조되는 콘크리트 소재를 활용하여 제주의 물, 바람, 빛, 소리를 새롭게 경험할 수 있게 설계하였다.

대조적인 건축 재료와 기하학적 형태에서 빚어내는 자연의 신비함을 느낄 수 있다.

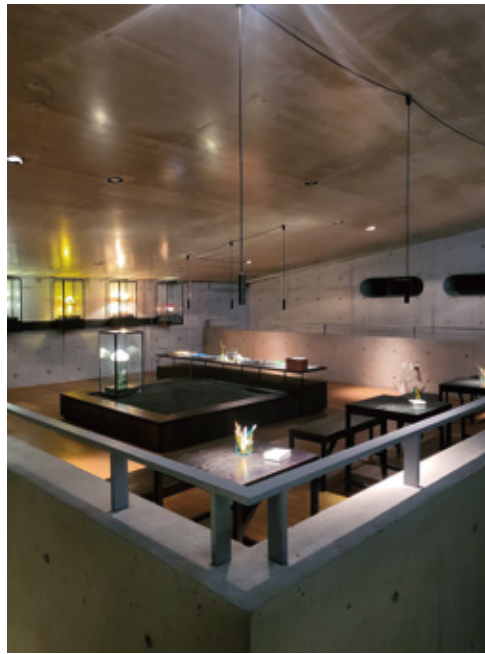

[ART] Yumin Art Nouveau Museum

Address : 107, Seopjikoji-ro, Seongsan-eup, Seogwipo-si, Jeju-do

The Yumin Art Nouveau Museum was built by the famous Japanese architect Tadao Ando.

Tadao Ando designed it to provide a new experience of Jeju's water, wind, light, and sound by using concrete materials that contrast with nature. Feel the mystery of nature created by contrasting building materials and geometric shapes.

Professor Hyunjun Yoo is explaining the architecture of the Yumin Art Nouveau Museum.

Scan the QR code and listen to his explanation on YouTube.

유현준 교수가 안도 타다오의 유민 아르누보 미술관 건축물에 대해 설명하고 있다. QR코드를 찍으면 유현준 교수의 유튜브로 연결된다. 그의 설명과 함께 더욱 풍부한 경험을 해보자. 아는 만큼 보인다!





[카페] 민트 레스토랑&카페

주소 : 제주 서귀포시 성산읍 섭지코지로 93-66

유민 아르누보 미술관 앞에는 글라스하우스라는 안도 타다오의 다른 건축물을 볼 수 있다. 제주의 바다, 바람, 빛을 한번에 느낄 수 있도록 설계된 이곳에서 제주의 맛을 즐길 수 있는 카페와 레스토랑이 있다. 1층, 2층으로 나뉘어진 카페와 레스토랑에서 일출, 일몰과 함께 감상할 수 있다.

[RESTAURANT] Mint Restaurant & cafe

Address : 93-66, Seopjikoji-ro, Seongsan-eup, Seogwipo-si, Jeju-do
Near Yumin Art Nouveau Museum, there is another building by Tadao Ando. This modern building reminds me of a spaceship. There are a cafe and a restaurant where you can enjoy the taste of Jeju. This place is also famous for sunrise and sunset.



[자연] 광치기 해변

주소 : 제주 서귀포시 성산읍 고성리 224-33

성산일출봉에서 섭지코지로 가는 길에 있는 광치기 해변
용암이 바다와 만나 빠르게 굳어지면서 형성된 울퉁불퉁한 지질 구조와 녹색 이끼가 연출하는 장관은 매우 인상깊다.
성산일출봉 옆으로 뜨는 일출을 볼 수 있는 이 곳은 또 다른 일출 명소이다.

[NATURE] Gwangchigi Beach

Address : 224-33, Goseong-ri, Seongsan-eup, Seogwipo-si, Jeju-do
The spectacular scenery created by the rugged geological structure and green moss is very famous. This place, where you can see the sunrise next to Seongsan Ilchulbong, is also another sunrise spot.



[숙소] 더 베스트 제주 성산 호텔

주소 : 제주 서귀포시 성산읍 동류암로 26

성산일출봉과 우도를 볼 수 있는 탁월한 장소에 위치해 있다.
다양한 형태의 객실을 합리적인 가격으로 예약할 수 있다.

[HOTEL] The Best Jeju Seongsan Hotel

Address : 26, Dongnyuam-ro, Seongsan-eup, Seogwipo-si, Jeju-do
This is in a good location where you can see Seongsan Ilchulbong and Udo Island. You can reserve various types of rooms at reasonable prices.

[호텔, 할인 받고 예약하자]

제주 탄생의 비밀을 지닌 성산일출봉, 그 성산일출봉을 내려다보다.

더 베스트 제주 성산 호텔

THE BEST JEJU SEONGSAN HOTEL

#성산일출봉 #유네스코 세계자연유산 #광치비해변 #유채꽃명소 #루프탑수영장

호텔 루프탑 그리고 객실에서 마주할 수 있는 성산일출봉

더 베스트 제주 성산 호텔에서 성산일출봉과 우도의 아름다운 모습을 감상할 수 있습니다.



더 베스트 제주 성산 호텔 The Best Jeju Seongsan Hotel

주소 : 제주특별자치도 서귀포시 성산읍 동류암로 26

전화번호 : 064-784-0550

세안호텔그룹 예약사이트에서 할인쿠폰으로 추가 할인 받고 예약하세요.

세안매거진 독자를 위한 호텔 할인 쿠폰

Season Sale

2024년 9월 30일까지



잠깐! 읽어주세요

쿠폰법 사용방법

(1) 사용처 : 세안호텔그룹 통합예약사이트

(2) 사용기간 : ~ 2024년 9월 30일까지

(3) 사용가능호텔 :

강남아르누보시티호텔, 라마다호텔앤스위트 서울남대문, 호텔아트리움종로, 거제리인스테이호텔, 제주센트럴시티호텔, 제주디아일랜드블루호텔, 제주웨스턴그레이스호텔, 제주상그릴라호텔앤리조트, 더베스트제주성산호텔

(4) 사용방법

세안호텔그룹 통합예약사이트에서 쿠폰을 등록한 후 사용할 수 있습니다. 마감되기 전에 서둘러 등록해주세요
www.seanhotelgroup.com 접속 > 회원가입 > 마이호텔 > 나의쿠폰 > 쿠폰등록하기

선착순 100매까지 쿠폰을 사용할 수 있으며, 타 쿠폰과 중복 사용은 불가합니다.

아이디당 해당 쿠폰은 한 번만 사용할 수 있으며, 예약취소 시 다시 사용할 수 없습니다
객실금액에서 할인되며, 추가금액 (옵션선택)은 할인이 적용되지 않습니다.

세안호텔그룹

검색

Exhibition

유민 아르누보 컬렉션

장소 : 유민 아르누보 뮤지엄 (제주 서귀포시 성산을 섭지코지로 107)

아르누보는 프랑스어로 ‘새로운 예술’을 의미하며 1890년대부터 1910년대까지 유럽 전역에서 일어났던 광범위한 공예 / 디자인 운동을 통칭하여 아르누보라고 한다. 유민 아르누보 컬렉션에서는 새로운 시대의 예술을 열망했던 작가들의 유리공예품을 만날 수 있는데 자연이라는 테마를 다양한 방법으로 해석하고 있다.

특히 아르누보 시대 작가들은 예술을 일상 생활 속으로 스며들게 하기 위해 많은 시도를 하였다. 그들의 노력이 깃든 여러 장식품을 살펴보면 먼 미래 소중한 가치를 지니고 있을 오늘의 소중함을 생각해본다.

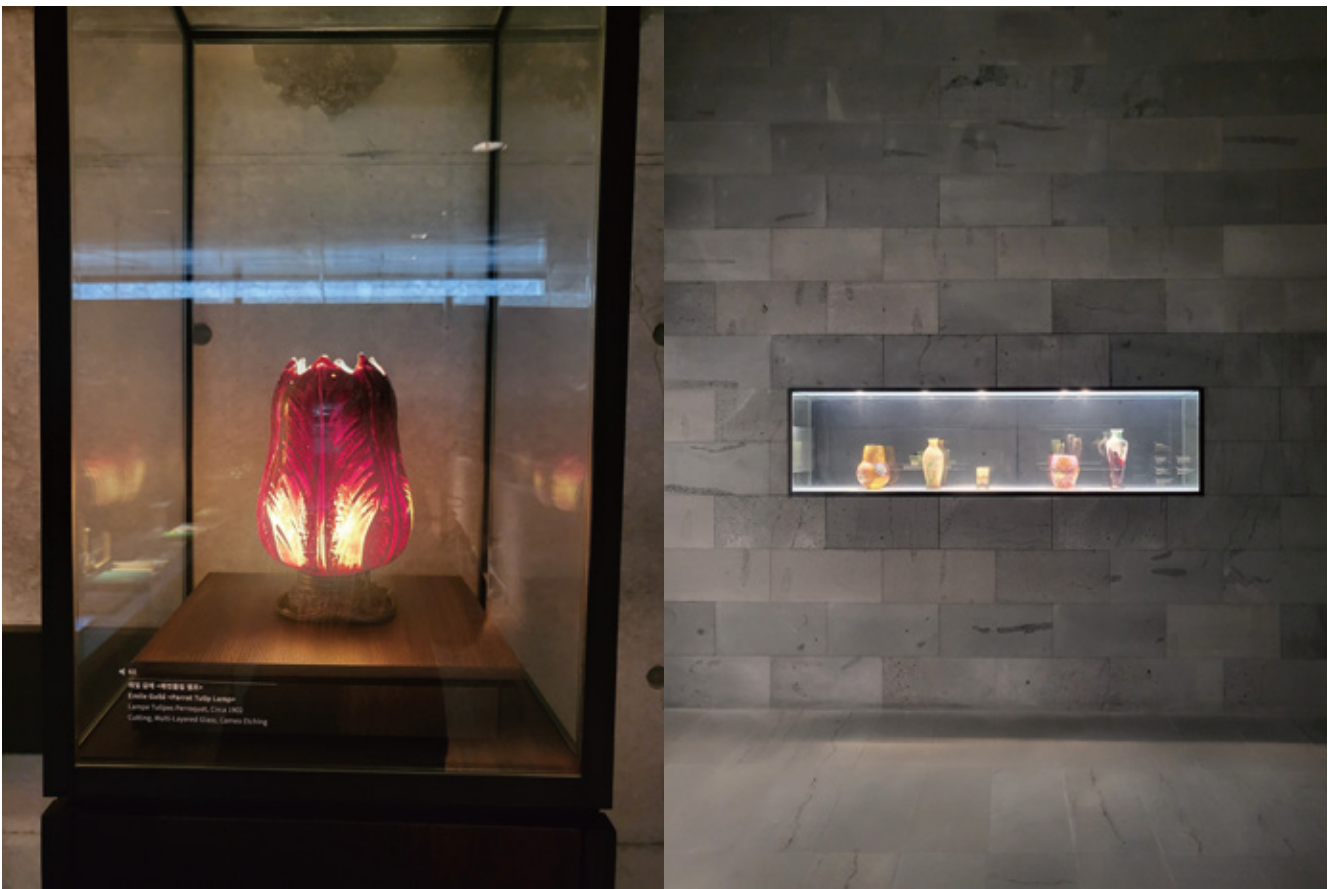

Yumin Art Nouveau Museum

Location : 107, Seopjikoji-ro, Seongsan-eup, Seogwipo-si, Jeju-do, Republic of Korea

Art Nouveau means ‘new art’ in French, and the art movement that occurred throughout Europe from the 1890s to the 1910s is called Art Nouveau. In the Yumin Art Nouveau Collection, you can see glass crafts by artists who aspired to create art of a new era. In particular, artists of the Art Nouveau era made many attempts to infuse art into everyday life. You can see the artist's efforts toward new art of the future. Let's think about the importance of today that will have value in the distant future.

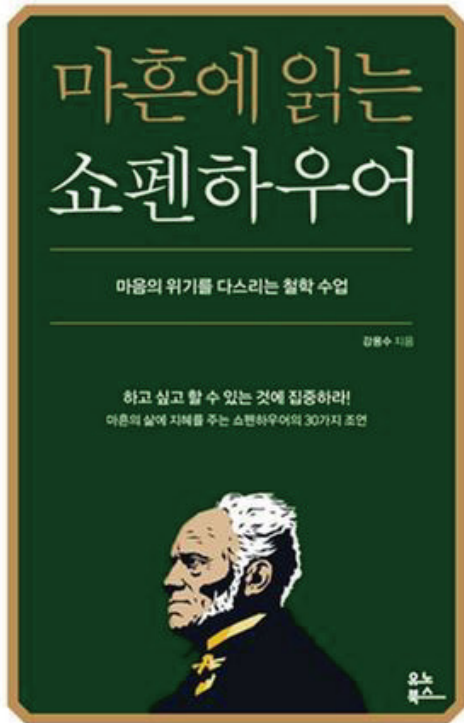

마흔에 읽는 쇼펜하우어

저자 : 강용수

“산다는 것은 괴로운 것이다”

“오늘은 단 한 번뿐이다”

“우리의 모든 불행은 혼자 있을 수 없어서 생긴다” 등
여러 명언을 남긴 쇼펜하우어

쇼펜하우어는 우리가 삶의 기준을 타인에게서 찾고 있기
때문에 고통스럽다고 말한다.

자신 자신을 긍정하고 타인에게 당당하며 스스로의
힘으로 살수 있는 품격을 발견하여 고통을 이겨내고
인생의 의미를 찾아본다.

Arthur Schopenhauer

Schopenhauer says that life is painful because we
look for the standard of life in others.

This book talks about how to overcome pain and
find the meaning of life by affirming oneself, being
confident with others, and discovering the dignity of
being able to live with one's own strength.



둔 DUNE

배우 : 티모시 샬라메, 오스카 아이작, 젠데이아 등

스타워즈와 함께 우주에서 펼쳐지는 모험과 전쟁을 소재로
한 스페이스 오페라 장르의 대표작으로 손꼽힌다. 미래
우주의 귀중한 자원 '스파이스'를 둘러싼 여러
세력들간의 다툼과 음모를 다루고 있다.

좋은 의도로 탄생한 메시아라 할지라도 그가 불러오는
비극과 어둠에 대해 생각할 수 있다.

사막 위에서 펼쳐지는 전투와 웅장한 음악은 영화의
작품성을 한층 더 높여준다.

DUNE, along with Star Wars, is considered a repre-
sentative work of the space opera genre. It depicts
the fights and conspiracies between various forces
surrounding 'Spice', a precious resource of the future
universe. Even if the Messiah was born with good
intentions, we can think about the tragedy and dark-
ness he brings. The desert battle and magnificent
music further enhance the film's artistic quality.

[영어 단어 퀴즈]

프랑스 여행을 떠나보아요!
1번부터 10번까지 알맞은 영어단어를 적어보세요.

CROSSWORD

Exploring France

The crossword puzzle grid is composed of white squares on a light purple background. The clues and their corresponding illustrations are as follows:

- 1**: Macaron (green and orange)
- 2**: Arch (stone structure)
- 3**: Museum (Mona Lisa painting)
- 4**: Mime (person in a striped shirt and beret)
- 5**: Croissant (golden bread)
- 6**: Windmill (red structure)
- 7**: Flag (French tricolor)
- 8**: Tower (Eiffel Tower)
- 9**: Lisa (Mona Lisa painting)
- 10**: Lavender (purple flowers)

1. macaron 2. arch 3. museum 4. mime 5. croissant 6. windmill 7. flag 8. tower 9. lisa 10. lavender

발행일
2024년 3월 14일

발행처
주식회사 세안텍스

주소
서울시 송파구 송이로 30길 13 세안빌딩

홈페이지
www.seantecs.co.kr

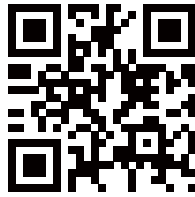

SeAn Group